



**İSTANBUL**  
**İL MİLLÎ EĞİTİM MÜDÜRLÜĞÜ**



# 2025 YKS YÜKSEKÖĞRETİM KURUMLARI SINAVI

\*Bu sunum "2024 Yükseköğretim Kurumları Sınavı Kılavuzu"nda yer alan bilgiler doğrultusunda hazırlanmıştır.

**MESLEKİ VE TEKNİK EĞİTİM ŞUBESİ**  
**İSTANBUL-2024**



Sevgili öğrenciler,

Bu yıl okulunuzdaki son seneniz ve gelecek yıl artık **üniversiteye** geçiş yapacaksınız.

Üniversite sürecine geçişte size yol gösterecek olan adımlardan bahsedeceğiz.

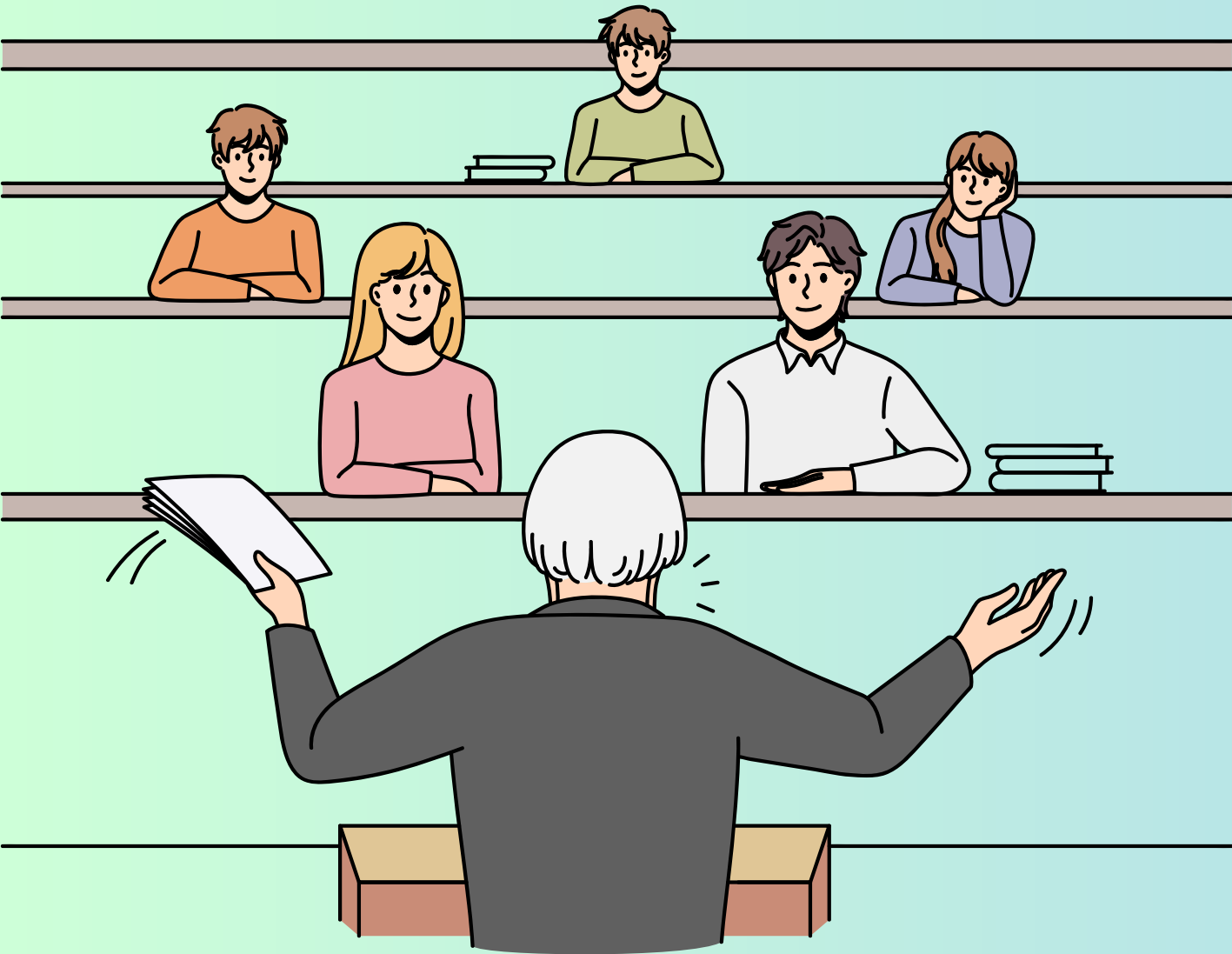



# Sınav Oturumları

Birinci  
oturum  
(TYT)

İkinci  
oturum  
(AYT)

Üçüncü  
oturum  
(DİL)





# 2025 Sınav Takvimi

- SINAV HAZİRAN AYI İÇERİSİNDE ÖSYM TARAFINDAN İLAN EDİLEN BİR TARİHLERDE YAPILMAKTADIR.
- Yüksek Öğretim Kurumları Sınavı 3 oturum olarak yapılacaktır.

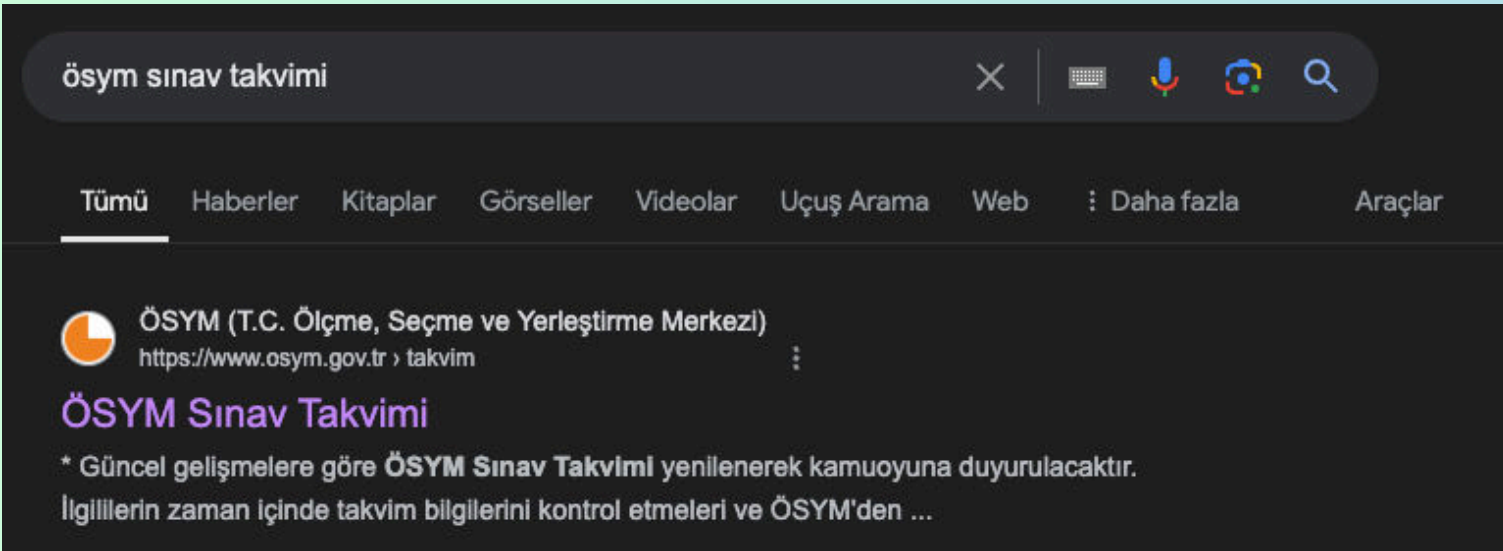

SINAV	SINAV TARİHİ	BAŞVURU TARİHLERİ	GEÇ BAŞVURU GÜNÜ **	SONUÇ TARİHİ ****
YKS Yükseköğretim Kurumları Sınavı 2024-YKS 1. Oturum (TYT)	Sınav Tarihi: 08.06.2024	Başvuru Tarihleri: 01.02.2024 12:15 26.02.2024 23:59	Geç Başvuru Günü: 05.03.2024 07.03.2024 23:59	Sonuç Tarihi: 17.07.2024
YKS Yükseköğretim Kurumları Sınavı 2024-YKS 2. Oturum (AYT)	Sınav Tarihi: 09.06.2024	Başvuru Tarihleri: 01.02.2024 12:15 26.02.2024 23:59	Geç Başvuru Günü: 05.03.2024 07.03.2024 23:59	Sonuç Tarihi: 17.07.2024
YKS Yükseköğretim Kurumları Sınavı 2024-YKS 3. Oturum (YDT)	Sınav Tarihi: 09.06.2024	Başvuru Tarihleri: 01.02.2024 12:15 26.02.2024 23:59	Geç Başvuru Günü: 05.03.2024 07.03.2024 23:59	Sonuç Tarihi: 17.07.2024

1.Oturum---> Cumartesi -10.15

2.Oturum---> Pazar -10.15

3.Oturum---> Pazar -15.45

\*Adaylar sınav binalarına sabah oturumlarında saat 10.00'dan önce; öğlen oturumunda ise saat 15.30'dan önce giriş yapmalıdır.



İSTANBUL  
İL MİLLÎ EĞİTİM MÜDÜRLÜĞÜ

Birinci Oturum

# TEMEL YETERLİLİK TESTİ

(TYT)





# Temel Yeterlilik Testi (TYT)

## Genel İlkeler

- + *Türkçe, Temel Matematik, Fen Bilimleri ve Sosyal Bilimler testlerinden oluşur.*
- + *Bütün adayların birinci oturuma girmesi **zorunludur**.*
- + *Sınav sonunda tek bir puan türü hesaplanır. (**TYT puanı**)*
- + *Toplam **120 soru** vardır. Sınav süresi **165 dakikadır**.*
- + *Aynı testte yer alan soruların zorluk seviyesi puan değerini etkilememektedir. Örneğin en zor matematik sorusu ile en kolay matematik sorusunun puan değeri aynıdır.*



# Temel Yeterlilik Testi (TYT)

## Soru Sayıları ve Süreleri:

Temel Yeterlilik Testi	Soru Sayıları	Toplam Süre	Soru Başına Ortalama Süre
<b>Türkçe</b>	40	165 dk.	82,5 sn
<b>Sosyal Bilimler</b> *Coğrafya (5 soru) *Din Kültürü ve Ahlak Bilgisi (5 soru) *Felsefe( 5 soru) *Tarih (5 soru) **SADECE DİN KÜLTÜRÜ VE AHLAK BİLGİSİ DERSİNDEN MUAF ÖĞRENCİLER, BU DERSE AİT SORULARI ÇÖZMEYECEK, 21-25. SORULARA AİT FELSEFE SORULARINI ÇÖZECEKTİR.	20		
<b>Fen Bilimleri</b> *Biyoloji (6 soru) * Fizik (7 soru) *Kimya (7 soru)	20		
<b>Matematik</b>	40		
<b>Toplam</b>	120		



# Temel Yeterlilik Testi (TYT)

## TYT Puan Türünün Hesaplanmasında Testlerin Ağırlığı (%)

Puan Türü	Türkçe Testi	Sosyal Bilimler Testi	Temel Matematik Testi	Fen Bilimleri Testi
TYT	33	17	33	17

- İlgili yılda sınava giren öğrencilerin soru çözüm ortalamaları değişiklik gösterdiği için soruların puan getirileri her yıl farklılık göstermektedir.
- Ancak puan getirileri birbirlerinden büyük oranda farklılaşmamaktadır.
- Bu nedenle TYT sınavında Türkçe, Matematik, Sosyal Bilimler ve Fen Bilimler derslerinin getirmiş olduğu puanlar arasında çok büyük farklılıklar yoktur.







İSTANBUL  
İL MİLLÎ EĞİTİM MÜDÜRLÜĞÜ



İkinci Oturum

# ALAN YETERLİLİK TESTİ

(AYT)



# Alan Yeterlilik Testi (AYT)

## Soru Sayıları ve Süreleri:

Testler	Soru Sayıları	Cevaplanacak Soru Sayısına Göre Soru Başına Ortalama Süreler		
		İki Test (80 Soru)	Üç Test (120 Soru)	Dört Test (160 Soru)
Türk Dili ve Edebiyatı-Sosyal Bilimler-1 Testi	40	135 sn	90 sn	67,5 sn
Sosyal Bilimler-2 Testi	40			
Matematik Testi	40			
Fen Bilimleri Testi	40			
Toplam	160	180 dk (3 saat)	180 dk (3 saat)	180 dk (3 saat)



# Alan Yeterlilik Testi (AYT)

## AYT İçeriği ve Soru Sayıları

Testler	Soru Sayısı
<b>Türk Dili ve Edebiyatı-Sosyal Bilimler-1 Testi</b> Türk Dili ve Edebiyatı	24
<b>Sosyal Bilimler -1 Testi</b> Coğrafya - 1 Tarih - 1	6 10
<b>Toplam</b>	40

Testler	Soru Sayısı
<b>Matematik Testi</b>	40
<b>Toplam</b>	40

Testler	Soru Sayısı
<b>Sosyal Bilimler -2 Testi</b> Coğrafya - 2 Din Kültürü ve Ahlak Bilgisi Felsefe Grubu (Felsefe, Mantık, Psikoloji, Sosyoloji) Tarih - 2	11 6 12 11
<b>Toplam</b>	40

Testler	Soru Sayısı
<b>Fen Bilimleri Testi</b>	40
<b>Toplam</b>	40



İSTANBUL  
İL MİLLÎ EĞİTİM MÜDÜRLÜĞÜ

Üçüncü Oturum

# YABANCI DİL TESTİ

(YDT)



T.C. Ölçme, Seçme ve Yerleştirme Merkezi

YÜKSEKÖĞRETİM KURUMLARI SINAVI  
YABANCI DİL TESTİ (2024-YDT)  
İNGİLİZCE



## Üçüncü Oturum

# Yabancı Dil Testi (YDT)



Almanca

ا ب ت ث ج ح خ  
د ذ ر ز س ش ص  
ض ط ظ ع غ ف ق  
ك ل م ن ه و ي

Arapça



Fransızca



İngilizce



Rusça



# YÜKSEKÖĞRETİM SINAVLARINA İLİŞKİN GENEL İLKELER

Birinci oturum olan **TYT**'nin toplam puan içindeki ağırlığı %40, ikinci oturum olan **AYT**'nin ise %60'dır.



YKS puanı 100 – 500 puan (OBP hariç) aralığındadır.





## AYT'nin etkisi TYT'den daha fazla!

### ÖRNEK:

TYT: 200 hampuan %40 -----> 80 puan  
AYT: 300 hampuan %60 -----> 180 puan  
Yerleşirme Ham Puan: 260

TYT: 300 hampuan %40 -----> 120 puan  
AYT: 200 hampuan %60 -----> 120 puan  
Yerleşirme Ham Puan: 240



# Hangi puan türleri için hangi testler çözülmeli?

Adayın, Yerleşmeyi Hedeflediği Programın Puan Türleri İçin Çözmesi Gereken Testler	ALAN YETERLİLİK TESTLERİ			
	Türk Dili ve Edebiyatı- Sosyal Bilimler-1	Sosyal Bilimler-2	Matematik Testi	Fen Bilimleri Testi
Sözel Puan için	✓	✓		
Sayısal Puan için			✓	✓
Eşit Ağırlık Puanı için	✓		✓	
Sözel + Eşit Ağırlık Puanı için	✓	✓	✓	
Sayısal + Eşit Ağırlık Puanı için	✓		✓	✓
Sözel + Sayısal + Eşit Ağırlık Puanı için	✓	✓	✓	✓







# HANGİ PUAN? HANGİ TEST?



SAYISAL

EŞİT  
AĞIRLIK



SÖZEL



YABANCI  
DİL

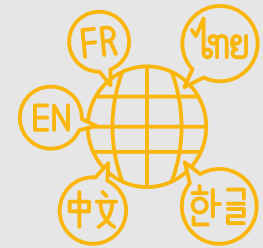



# HANGİ PUAN? HANGİ TEST?

## SAYISAL

### Lisans Yerleştirme (SAY)

TYT (%)					AYT (%)			
PUAN TÜRÜ	Türkçe	Sosyal Bilimler	Temel Matematik	Fen Bilimleri	Matematik	Fen Bilimleri		
					Matematik	Fizik	Kimya	Biyoloji
SAY	40				30	10	10	10



# HANGİ PUAN? HANGİ TEST?

## SAYISAL

### Sayısal Puana Göre Öğrenci Alan Bölümler:

Tıp

Beslenme ve Diyetetik

Bilgisayar ve Yazılım Mühendisliği

Dil ve Konuşma Terapisi

Dijital Oyun Tasarımı

Diş Hekimliği

Eczacılık

Ergoterapi (Fakülte, Yüksekokul)

Fizyoterapi ve Rehabilitasyon (Fakülte-Yüksekokul)

Genetik ve Biyomühendislik

Hemşirelik (Fakülte)

İç Mimarlık

Kentsel Tasarım ve Peyzaj Mimarlığı

Mimarlık

Moleküler Biyoloji ve Genetik

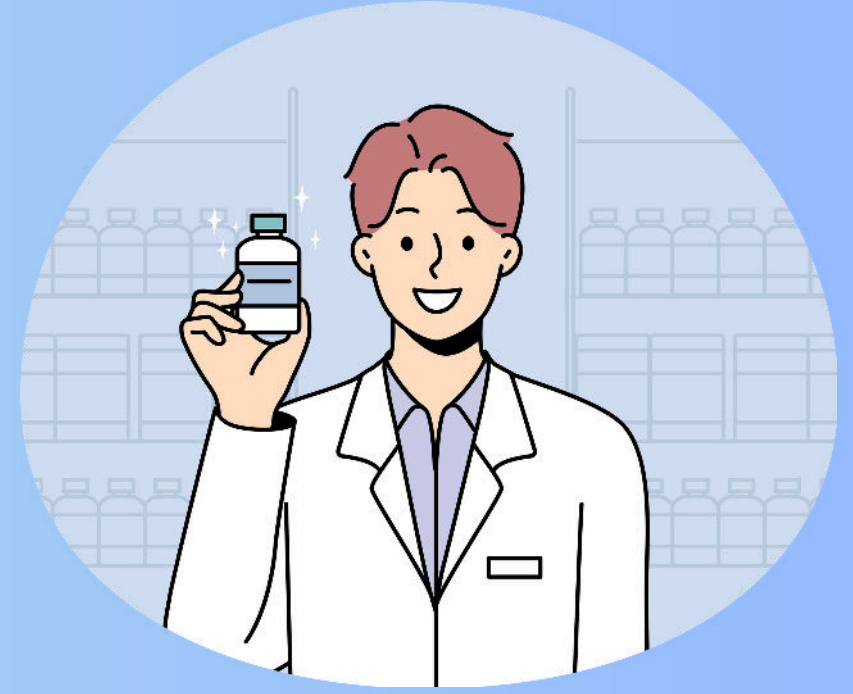



# HANGİ PUAN? HANGİ TEST?



SAYISAL

EŞİT  
AĞIRLIK



SÖZEL



YABANCI  
DİL

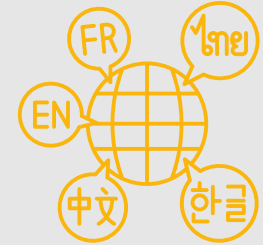



# HANGİ PUAN? HANGİ TEST?

## SÖZEL

### Lisans Yerleştirme (SÖZ)

TYT (%)					AYT (%)						
PUAN TÜRÜ	Türkçe	Sosyal Bilimler	Temel Matematik	Fen Bilimleri	Türk Dili ve Edebiyatı- Sosyal Bilimler-1			Sosyal Bilimler-2			
					Türk Dili ve Edebiyatı	Tarih-1	Coğrafya-1	Tarih-2	Coğrafya-2	Felsefe Grubu	DİKAB
SÖZ			40		18	7	5	8	8	9	5



# HANGİ PUAN? HANGİ TEST?

## SÖZEL

### Sözel Puana Göre Öğrenci Alan Bölümler:

- Animasyon ve Oyun Tasarımı
- Çizgi Film ve Animasyon
- Halkla İlişkiler
- İlahiyat
- Okul Öncesi Öğretmenliği
- Özel Eğitim Öğretmenliği
- Radyo, Televizyon ve Sinema
- Rekreasyon Yönetimi
- Sinema ve Televizyon
- Sosyal Bilgiler Öğretmenliği
- Türkçe Öğretmenliği
- Tarih Öğretmenliği
- Medya ve İletişim
- İslam ve Din Bilimleri
- Gastronomi ve Mutfak Sanatları

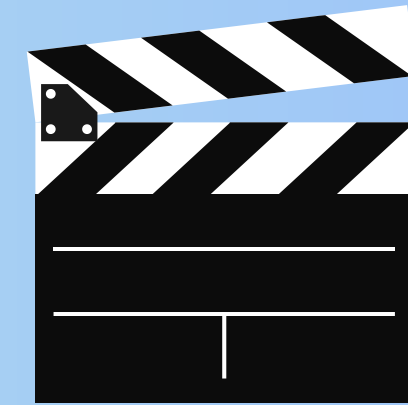
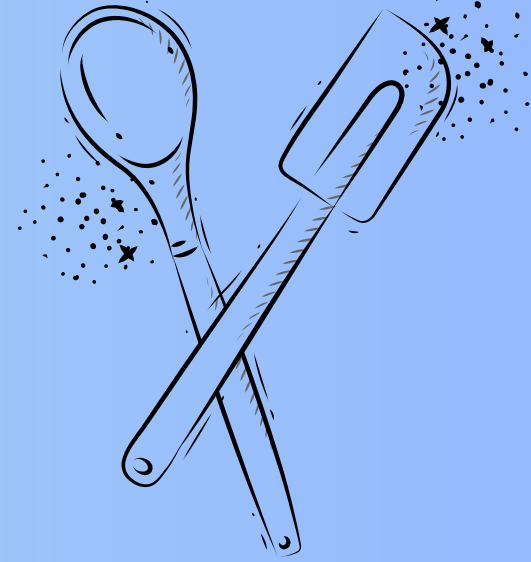
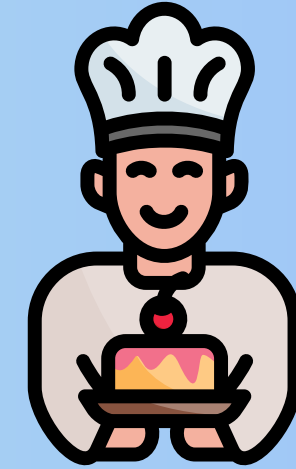



# HANGİ PUAN? HANGİ TEST?



SAYISAL

EŞİT  
AĞIRLIK



SÖZEL



YABANCI  
DİL

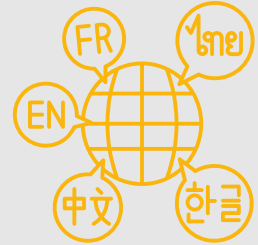



# HANGİ PUAN? HANGİ TEST?

## EŞİT AĞIRLIK

### Lisans Yerleştirme (EA)

TYT (%)					AYT (%)			
PUAN TÜRÜ	Türkçe	Sosyal Bilimler	Temel Matematik	Fen Bilimleri	Matematik	Türk Dili ve Edebiyatı-Sosyal Bilimler-1		
					Matematik	Türk Dili ve Edebiyatı	Tarih-1	Coğrafya-1
EA			40		30	18	7	5





# HANGİ PUAN? HANGİ TEST?

## EŞİT AĞIRLIK

Eşit Ağırlık Puan Türüne Göre Öğrenci Alan Bölümler:

Hukuk

Çocuk Gelişimi

Sosyal Hizmet

Grafik Tasarım

Siyaset Bilimi ve Kamu Yönetimi

İç Mimarlık ve Çevre Tasarımı

Bankacılık

İktisadi ve İdari Bilimler Programları

İşletme

Kamu Yönetimi

Uluslararası İlişkiler

Moda Tasarımı

Psikoloji

Rehberlik ve Psikolojik Danışmanlık

Sınıf Öğretmenliği

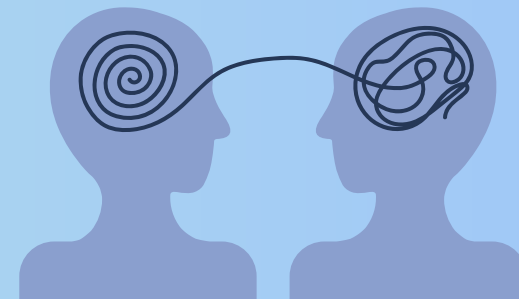
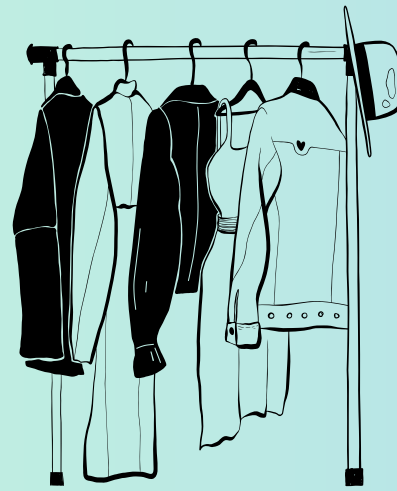
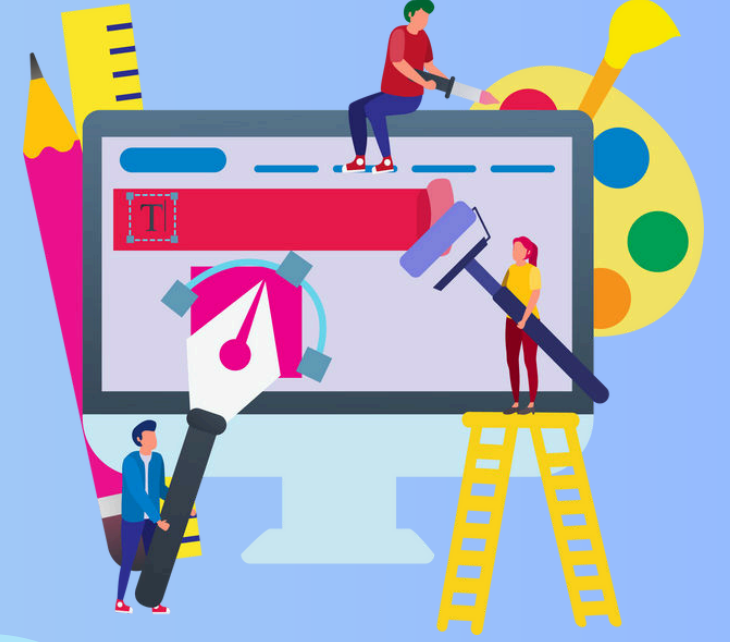



# HANGİ PUAN? HANGİ TEST?



SAYISAL

EŞİT  
AĞIRLIK



SÖZEL



YABANCI  
DİL

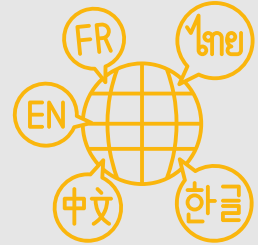



# HANGİ PUAN? HANGİ TEST?

## YABANCI DİL

### Lisans Yerleştirme (DİL)

TYT (%)					YABANCI DİL (%)	
PUAN TÜRÜ	Türkçe	Sosyal Bilimler	Temel Matematik	Fen Bilimleri	Yabancı Dil	
DİL	40				60	

Yabancı Dil Sınavı İngilizce, Almanca, Fransızca, Arapça ve Rusça dillerinde yapılacaktır.



# HANGİ PUAN? HANGİ TEST?

## YABANCI DİL

### Yabancı Dil Puan Türüne Göre Öğrenci Alan Bölümler:

- İngilizce Mütercim ve Tercümanlık
- İngilizce Öğretmenliği
- İngiliz Dili ve Edebiyatı
- Amerikan Kültürü ve Edebiyatı
- Almanca Öğretmenliği
- Almanca Mütercim ve Tercümanlık
- Rus Dili ve Edebiyatı
- Fars Dili ve Edebiyatı
- Turizm Rehberliği
- Fransız Dili ve Edebiyatı
- İspanyol Dili ve Edebiyatı
- Çin Dili ve Edebiyatı
- Arap Dili ve Edebiyatı
- Kore Dili ve Edebiyatı
- Karşılaştırmalı Edebiyat

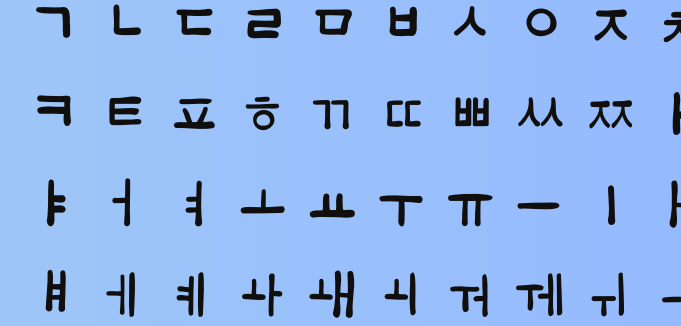



## Yükseköğretim Programlarına Başvurabilmek İçin En Az Kaç Puan Almak Gerekir?

Yükseköğretim Programının Türü	İlgili Puan Türleri	Puan/Başarı Sırası Koşulu
Ön lisans programlarını tercih edebilmek için	TYT	TYT sınav puanının hesaplanmış olması gerekmektedir.
Özel yetenek gerektiren lisans programlarına ön kayıt yaptırabilmek için (Devlet Konservatuvarlarının / Konservatuvarların lise devresi mezunlarının Konservatuvarların lisans devresine yerleştirilmesinde merkezi sınav puanı aranmaz.)	TYT	TYT sınav puanının hesaplanmış olması gerekmektedir. *
Merkezi yerleştirme yapılan lisans programlarını tercih edebilmek için	İlgili puan türünde (AYT/YDT)	İlgili puan türünde Sınav puanının hesaplanmış olması gerekmektedir.
Özel yetenek gerektiren öğretmenlik programlarına ön kayıt yaptırabilmek için	TYT	En düşük 800 bininci (800.000)**

\* Bu programlara en az kaç puan almış adayların başvurabileceklerine ilgili yükseköğretim kurumunca karar verilerek, ilgili yükseköğretim kurumunca basın-yayın organlarıyla adaylara duyurulacaktır.

\*\* Ek puansız yerleştirme puanının başarı sırası dikkate alınır.



Program Türü	İlgili Puan Türü	Başarı Sırası*
Hukuk programlarına yerleştirme işlemlerinde	EA	En düşük 125 bininci (125.000)
Mühendislik programlarına yerleştirme işlemlerinde (Orman, Ziraat, Su Ürünleri/Su Bil. Fakülteleri programları, Ağaç İşleri Endüstri Mühendisliği programları hariç; Ziraat Fakültelerinin Gıda Mühendisliği programları dâhil)	SAY	En düşük 300 bininci (300.000)
Mimarlık programlarına yerleştirme işlemlerinde	SAY	En düşük 250 bininci (250.000)
Tıp programlarına yerleştirme işlemlerinde	SAY	En düşük 50 bininci (50.000)
Öğretmenlik programlarına yerleştirme işlemlerinde (Rehberlik ve Psikolojik Danışmanlık programı dâhil)	İlgili Puan Türünde	En düşük 300 bininci (300.000)
Eczacılık programlarına yerleştirme işlemlerinde	SAY	En düşük 100 bininci (100.000)
Diş Hekimliği programlarına yerleştirme işlemlerinde	SAY	En düşük 80 bininci (80.000)
<b>* Vakıf Yükseköğretim kurumları senato kararı ile söz konusu başarı sırasına ilişkin daha üstte başarı sırasibelirleyebilmektedir.</b>		



# ORTA ÖĞRETİM BAŞARI PUANI (OBP)

# ORTA ÖĞRETİM BAŞARI PUANI (OBP)

- Ortaöğretimden alınan 100 üzerinden diploma notu 5 ile çarpılarak Ortaöğretim Başarı Puanına (OBP) dönüştürülür. OBP 0,12 katsayısı ile çarpılarak sınav puanlarına eklenip yerleştirme puanları hesaplanır. Örneğin: diploma notu 80 olan öğrenci,  $80 \times 5 = 400$ ,  $400 \times 0,12 = 48$  puan alır.
- Okul puanına TÜBİTAK'tan derece almış adayların ek puanları da eklenecektir.
- Okul birincileri, genel kontenjan (öncelikle) ve okul birincisi kontenjanı göz önünde tutularak merkezî yerleştirme ile yerleştirme puanlarının yeterli olduğu en üst tercihlerine yerleştirilmektedir.
- YKS puanlarının en büyük değeri 500 olduğu için yerleştirme puanının en büyük değeri:  $500 + (0,12 \times 500) = 560$  olacaktır.
- Mesleki ve Teknik Anadolu Liseleri'nde ortaöğretim başarı puanı eklenirken mezun oldukları alanla ilgili bölümleri tercih etmeleri halinde 0,18 katsayı ile çarpılmaktadır.



# ORTA ÖĞRETİM BAŞARI PUANI (OBP)

OBP	EK PUANSIZ (0,12)	EK PUANLI (0,18)
50	30	45
60	36	54
70	42	63
80	48	72
90	54	81
100	60	90

- Adaylar bir yükseköğretim kurumuna yerleşmeleri halinde kayıt yaptırmassa da bir sonraki yıl çarpılacak katsayıları yarıya (0,06) düşmektedir.

$$0,12 \text{ -----} > 0,06$$

$$0,18 \text{ -----} > 0,09 \text{ (Mesleki ve Teknik Anadolu Liseleri)}$$

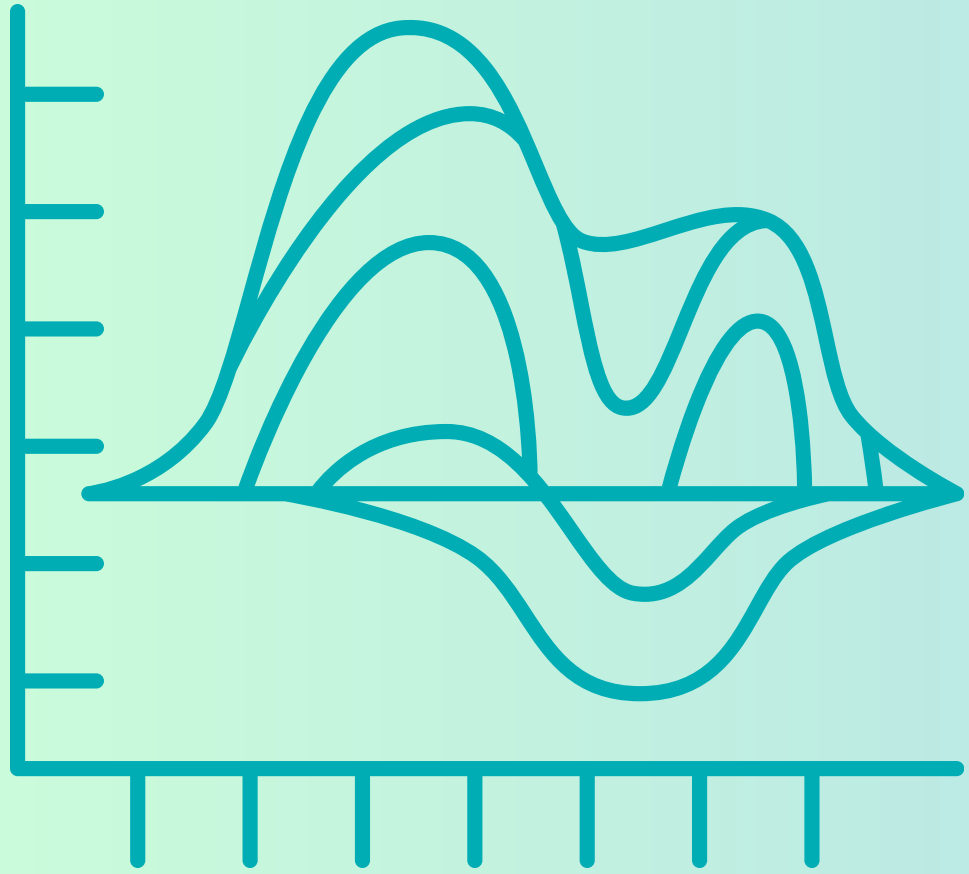

# 2024 YKS BAZI SAYISAL VERİLER



# TYT DOĞRU CEVAP SAYISI ORTALAMALARI (TÜM ADAYLAR)

TESTLER	2023	2024
TÜRKÇE	19.168	21.427
(40 SORU)		
SOSYAL BİLİMLER	8.488	9.001
(20 SORU)		
MATEMATİK	7.366	7.955
(40 SORU)		
FEN BİLİMLERİ	2.909	3.478
(20 SORU)		





# AYT DOĞRU CEVAP SAYISI ORTALAMALARI

TESTLER	SORU SAYISI	2023 Türkiye Ortalaması	2024 Türkiye Ortalaması
		(Tüm Adaylar)	(Tüm Adaylar)
Matematik	40	7.204	5.547
Fizik	14	2.176	2.247
Kimya	13	1.483	1.457
Biyoloji	13	1.887	2.324
Türk Dili ve Edebiyatı	24	6.401	5.935
Coğrafya-1	6	1.460	2.103
Tarih-1	10	2.054	2.484
Coğrafya-2	11	2.833	2.416
Tarih-2	11	2.264	2.076
Felsefe Gr.	12	2.243	1.964
DKAB/Ek Felsefe Grubu	6	1.547	1.275





**2024 yılında Devlet  
Üniversitelerinde lisans ve  
önlisans programlarında  
ikinci öğretim  
programları kapatılmıştır.**



### TYT TESTLERİNDEKİ DOĞRU VE YANLIŞ SAYILARI

Türkçe		Sosyal Bilimler		Temel Matematik		Fen Bilimleri	
Doğru	Yanlış	Doğru	Yanlış	Doğru	Yanlış	Doğru	Yanlış
17	20	6	10	0	0	0	0

### OKUL VE ORTAĞRETİM BAŞARI PUANI BİLGİLERİ

Diploma Notu	OBP	Okul Kodu	Okul Türü Kodu	Alan Kodu	Dal No
63.96000	319.80000	069001	20024	9008	-

SINAV PUANLARI VE BAŞARI SİRALARI			YERLEŞTİRME PUANLARI VE BAŞARI SİRALARI				
Puan Türü	Puanı	Başarı Sırası	Yerleştirme		Ek Puanlı Yerleştirme		
			Puanı	Başarı Sırası	Puanı	Başarı Sırası	
TYT	187.16873	2.043.859	Y-TYT	225.54573	2.064.349	---	---
SAY	---	---	Y-SAY	---	---	---	---
SÖZ	---	---	Y-SÖZ	---	---	---	---
EA	---	---	Y-EA	---	---	---	---
DİL	---	---	Y-DİL	---	---	---	---

(Bu belgenin aslına ilişkin sorgulama <https://sonuc.osym.gov.tr/BelgeKontrol.aspx> internet adresinden yapılabilir.)

Sonuç Belgesi Kontrol Kodu: GFK0T7Z0

# Örnek Sınav Sonuçları

Sadece TYT'den (Önlisans) tercihi yapabilir.  
Özel Yetenek Sınavlarına girebilir.



TYT TESTLERİNDEKİ DOĞRU VE YANLIŞ SAYILARI							
Türkçe		Sosyal Bilimler		Temel Matematik		Fen Bilimleri	
Doğru	Yanlış	Doğru	Yanlış	Doğru	Yanlış	Doğru	Yanlış
26	13	12	8	7	0	0	0

AYT TESTLERİNDEKİ DOĞRU VE YANLIŞ SAYILARI							
Türk Dili ve Edebiyatı - Sosyal Bilimler - 1							
Türk Dili ve Edebiyatı		Tarih - 1		Coğrafya - 1			
Doğru	Yanlış	Doğru	Yanlış	Doğru	Yanlış		
1	0	2	1	1	5		
Sosyal Bilimler - 2							
Tarih - 2		Coğrafya - 2		Felsefe Grubu		DKAB/İlave Felsefe Grubu	
Doğru	Yanlış	Doğru	Yanlış	Doğru	Yanlış	Doğru	Yanlış
1	2	4	4	0	0	0	0
Matematik		Fen Bilimleri					
		Fizik		Kimya		Biyoloji	
Doğru	Yanlış	Doğru	Yanlış	Doğru	Yanlış	Doğru	Yanlış
0	0	0	0	0	0	0	0

OKUL VE ORTAĞRETİM BAŞARI PUANI BİLGİLERİ					
Diploma Notu	OBP	Okul Kodu	Okul Türü Kodu	Alan Kodu	Dal No
75,18210	375,91050	340372	11033	9008	-

SINAV PUANLARI VE BAŞARI SIRALARI			YERLEŞTİRME PUANLARI VE BAŞARI SIRALARI				
Puan Türü	Puanı	Başarı Sırası	Yerleştirme		Ek Puanlı Yerleştirme		
Puan Türü	Puanı	Başarı Sırası	Puanı	Başarı Sırası	Puanı	Başarı Sırası	
TYT	259,05100	845.703	Y-TYT	304,14026	833.912	---	---
SAY	---	---	Y-SAY	---	---	---	
SÖZ	192,44769	994.787	Y-SÖZ	237,55495	952.928	---	---
EA	184,32761	1.203.581	Y-EA	229,43687	1.152.799	---	---
DİL	---	---	Y-DİL	---	---	---	---

# Örnek Sınav Sonuçları

**TYT, Sözel ve Eşit Ağırlıktan tercih yapabilir.  
Sayısal ve Dil'den tercih yapamaz!**



TYT TESTLERİNDEKİ DOĞRU VE YANLIŞ SAYILARI							
Türkçe		Sosyal Bilimler		Temel Matematik		Fen Bilimleri	
Doğru	Yanlış	Doğru	Yanlış	Doğru	Yanlış	Doğru	Yanlış
28	9	13	0	4	4	2	6

AYT TESTLERİNDEKİ DOĞRU VE YANLIŞ SAYILARI					
Türk Dili ve Edebiyatı - Sosyal Bilimler-1					
Türk Dili ve Edebiyatı		Tarih - 1		Coğrafya - 1	
Doğru	Yanlış	Doğru	Yanlış	Doğru	Yanlış
6	6	3	3	1	4

Sosyal Bilimler - 2							
Tarih - 2		Coğrafya - 2		Felsefe Grubu		DKAB/İlave Felsefe Grubu	
Doğru	Yanlış	Doğru	Yanlış	Doğru	Yanlış	Doğru	Yanlış
5	1	6	4	5	5	3	1

Fen Bilimleri							
Matematik		Fizik		Kimya		Biyoloji	
Doğru	Yanlış	Doğru	Yanlış	Doğru	Yanlış	Doğru	Yanlış
4	0	1	0	0	0	1	8

OKUL VE ORTAĞRETİM BAŞARI PUANI BİLGİLERİ					
Diploma Notu	OBP	Okul Kodu	Okul Türü Kodu	Alan Kodu	Dal No
72,01340	360,04700	461751	60132	6208	2

SINAV PUANLARI VE BAŞARI SIRALARI			YERLEŞTİRME PUANLARI VE BAŞARI SIRALARI				
Puan Türü	Puanı	Başarı Sırası	Yerleştirme		Ek Puanlı Yerleştirme		
			Puanı	Başarı Sırası	Puanı	Başarı Sırası	
TYT	266,24059	757.823	Y-TYT	309,44863	774.564	331,05265	566.577
SAY	189,95612	756.736	Y-SAY	233,16416	774.875	—	—
SÖZ	248,72892	396.192	Y-SÖZ	291,93696	408.358	—	—
EA	211,71179	816.869	Y-EA	254,91983	828.153	—	—
DİL	—	—	Y-DİL	—	—	—	—

**Dil hariç bütün alanlardan tercih yapabilir.**

**İlgili alan tercihinde ek puanlı yerleştirme sonucu baz alınacaktır.**

# Örnek Sınav Sonuçları





İSTANBUL  
İL MİLLÎ EĞİTİM MÜDÜRLÜĞÜ

Başarılı bir yıl dileriz!

MESLEKİ VE TEKNİK EĞİTİM ŞUBESİ  
İL MESLEKİ TANITIM VE YÖNLENDİRME KOMİSYONU  
İSTANBUL-2024

